MUS
1924
.3301
CF000836080
B.N.C.F.

Tra le Farfalle

Valzer

di Icilio Sabun

139

MILANO
Carlo Aliprandi
Editore.

TRA LE FARFALLE

J. SADUN

INTRODUZIONE

TEMPO DI VALZER

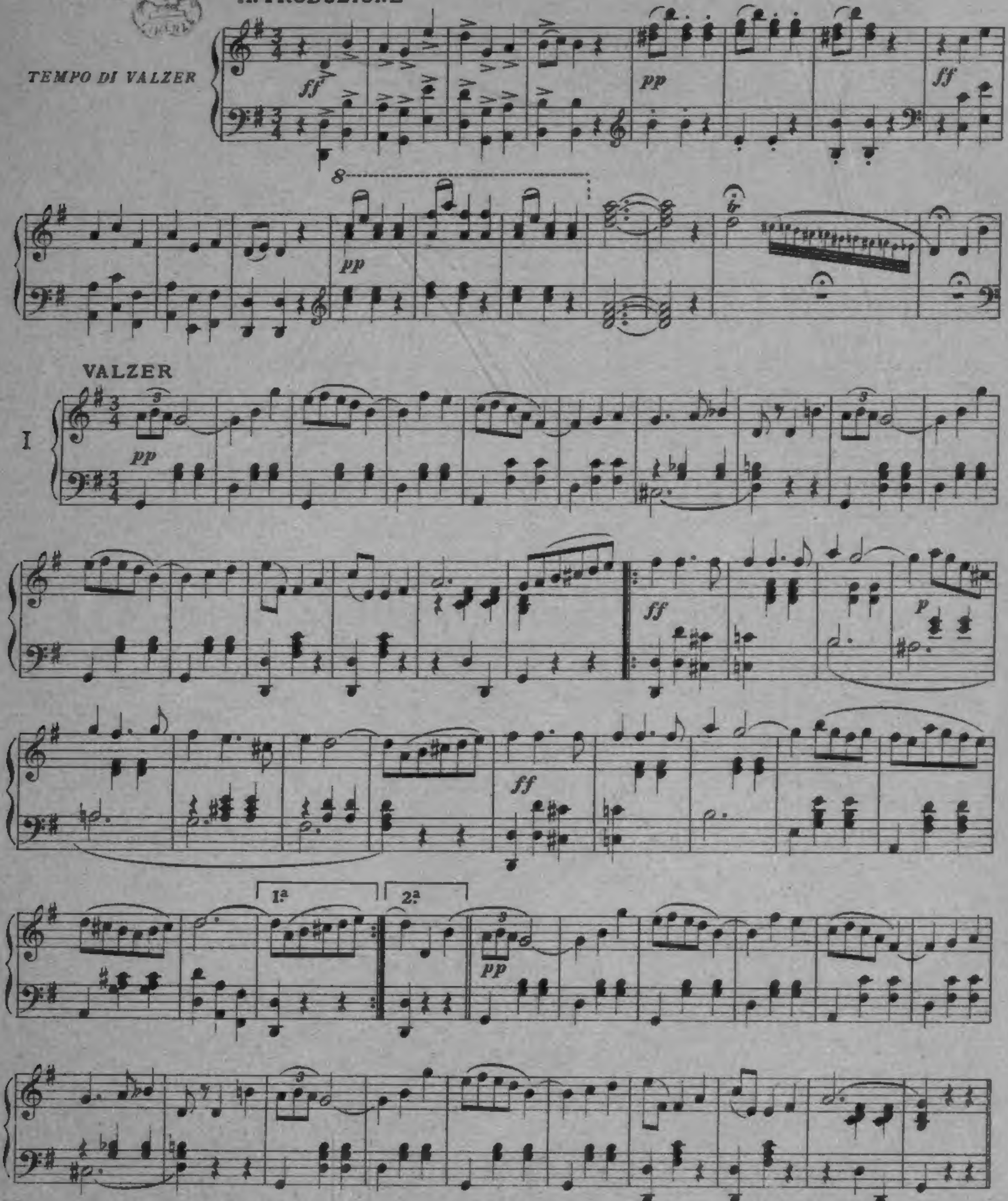

Proprietà per tutti i paesi dell'Editore CARLO ALIPRANDI.
Diritti di esecuzione, trascrizione e riduzione riservati.

OFFICINE G. RICORDI & C. - MILANO

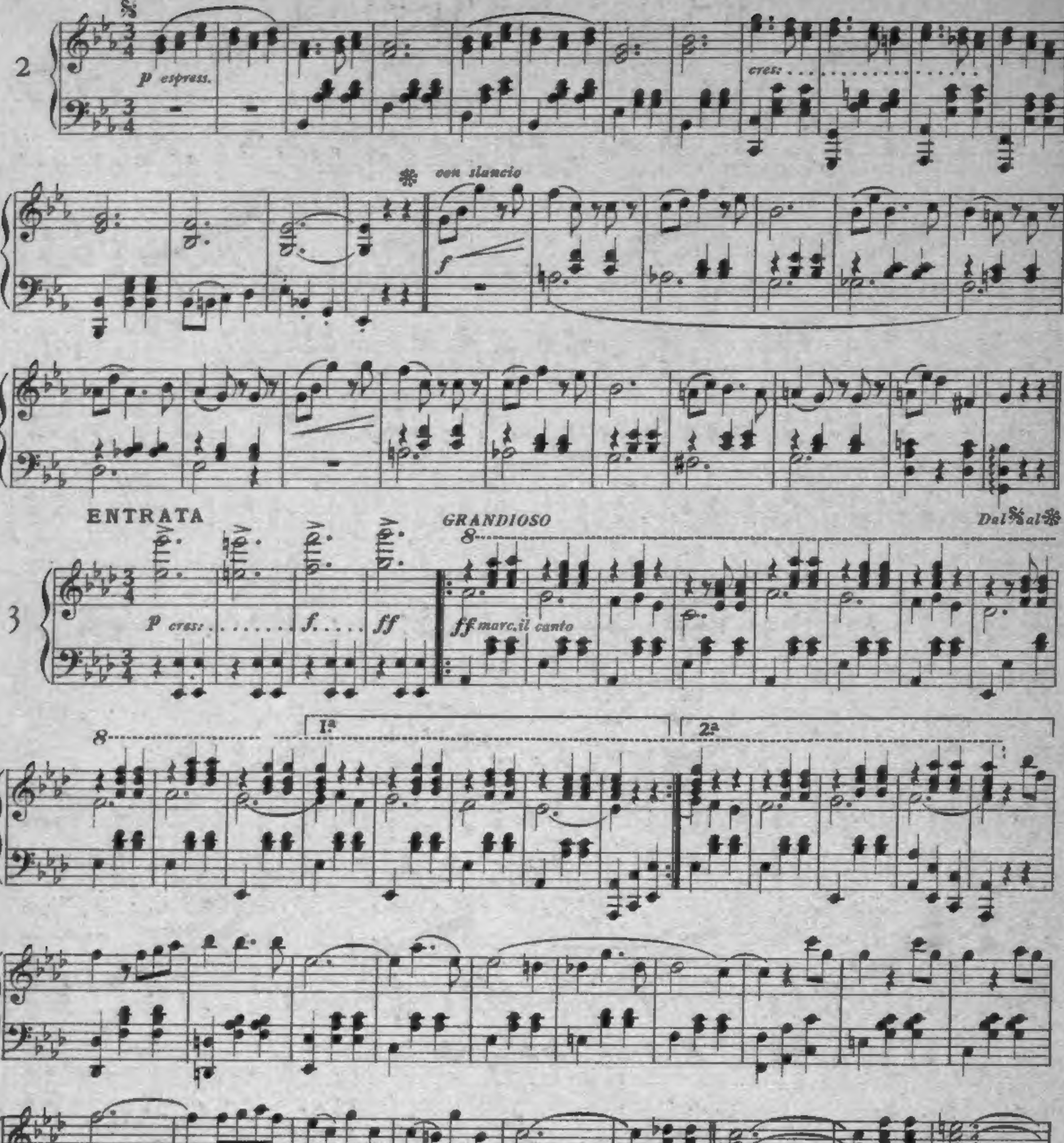
2
p espress.
cres:
con slancio
f
ENTRATA
GRANDIOSO
Dal % al ❄
3
p cres:
f
ff
ff marc. il canto
8
1ª
2ª
p
e
cres:
f
ff
p

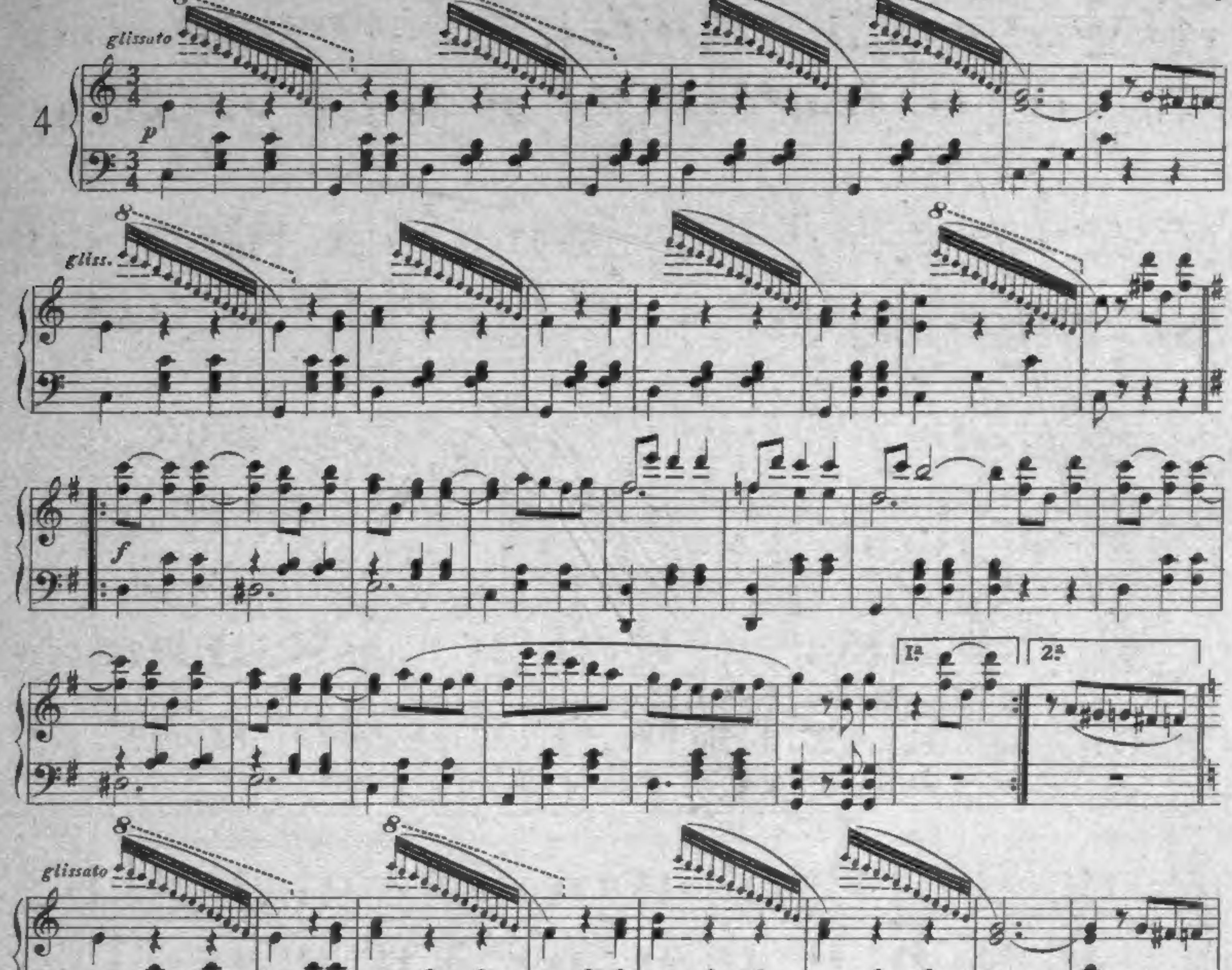
4
glissato
gliss.
glissato
gliss.
FINALE

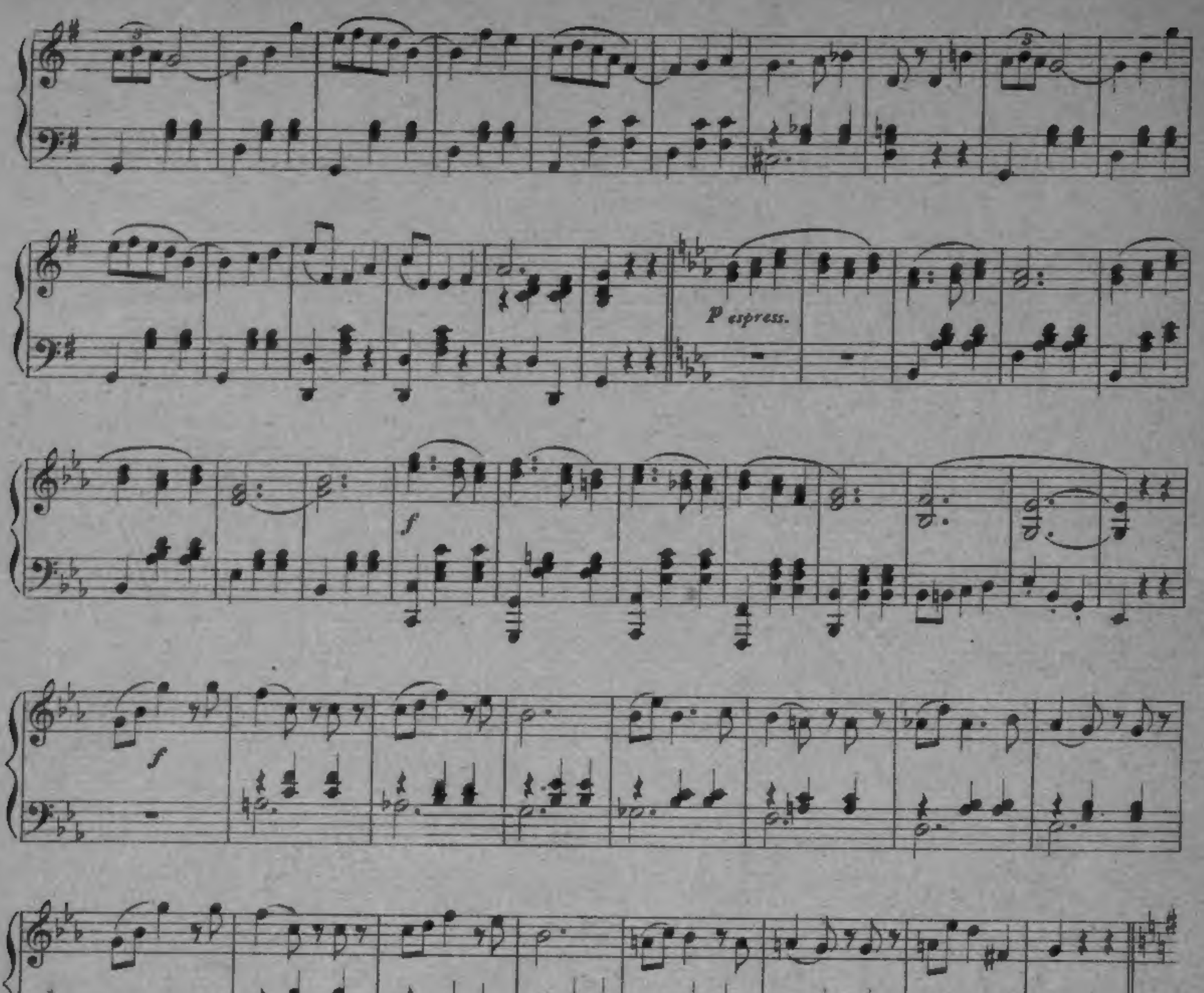

R. PROCURA
836,080
000836080 MUS1924.3301

Prezzo L. 2.

Estero L. 3.

Le sette Marie. Sette melodie per canto con accompagnam.° di pianoforte. Parole di *G. C. Tomei*, musica del maestro **Gaetano Luporini.**

1. ***La Bambina*** (melodia).
2. ***La Signorina*** (melodia).
3. ***La Sartina*** (stornelli).
4. ***La Spensierata*** (canzone).
5. ***La Servetta*** (melodia).
6. ***La Monaca*** (melodia).
7. ***L'Emigrante*** (romanza).

Prezzo netto dell'elegantissimo volume-album riccamente illustrato a colori dall'artista Luca Fornari, L. 10. - Estero L. 15.
Prezzo netto di ogni pezzo staccato L. 2. - Estero L. 3.

Ad un fiore. Poesia di *Felice Cavallotti*, musica del maestro **Gaetano Luporini.**

Prezzo netto L. 2. - Estero L. 3.

Ninna-nanna (per canto con acc. di pianoforte). Parole di *G. C. Tomei*, musica del m. **Carlo Gatti.**

Prezzo netto L. 2. - Estero L. 3.

Il Motto per Ridere. Galop di **I. Sadun.**

Prezzo netto L. 2. - Estero 3.